

# Vespa das Galhas do Castanheiro: Alerta para as novas plantações

**08-05-2015 18:00h Ecomuseu de Barroso**  
**Sessão de Esclarecimento**

Abril 2015

A vespa das galhas do castanheiro (*Dryocosmus kuriphilus*), é uma praga que destrói os gomos, provocando a formação de galhas nos ramos.

**Provoca prejuízos graves na produção de castanha.**

## Sr. Agricultor

Se plantou castanheiros durante o último Inverno 2014/2015 e as plantas têm origem fora de Trás-os-Montes ou não sabe a sua origem, então isto é para SI:

- Até ao fim do mês de maio de 2015, faça inspeções semanais aos castanheiros que plantou.
- Não se esqueça de verificar os castanheiros plantados nas falhas (retanचा).

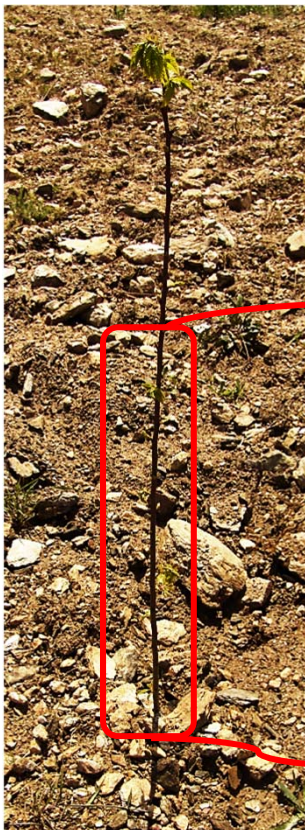

Castanheiro híbrido de importação.

Interior da galha afetada!  
Os insetos adultos irão sair para porem ovos (a partir de maio).

Adulto a fazer nova postura (julho - agosto).

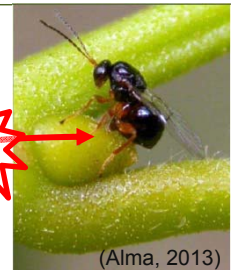

(Alma, 2013)

**Não deixe que isto aconteça novamente!**

**Retire todas as galhas, meta-as num saco e queime-as de seguida!**

**É muito importante a sua ajuda! A bem de todos!**

**Contacto: [refcast@gmail.com](mailto:refcast@gmail.com)**