

PRESS KIT



**WORLD
RALLYCROSS
CHAMPIONSHIP**

2022

LUSORECURSOS WORLD RX OF



PORTUGAL

MONTALEGRE

RX+ALL LIVE



2021 FIA WORLD
RALLYCROSS CHAMPIONSHIP



RX+ALL LIVE



LUSORECURSOS
WORLD RX OF
PORTUGAL



17 - 18 SETEMBRO 2022: MONTALEGRE
BILHETES ONLINE: MONTALEGRE.BOL.PT



LUS • RECURS • S



Volvo
Construction
Equipment



VENUE MAP MONTALEGRE RALLYCROSS CIRCUIT

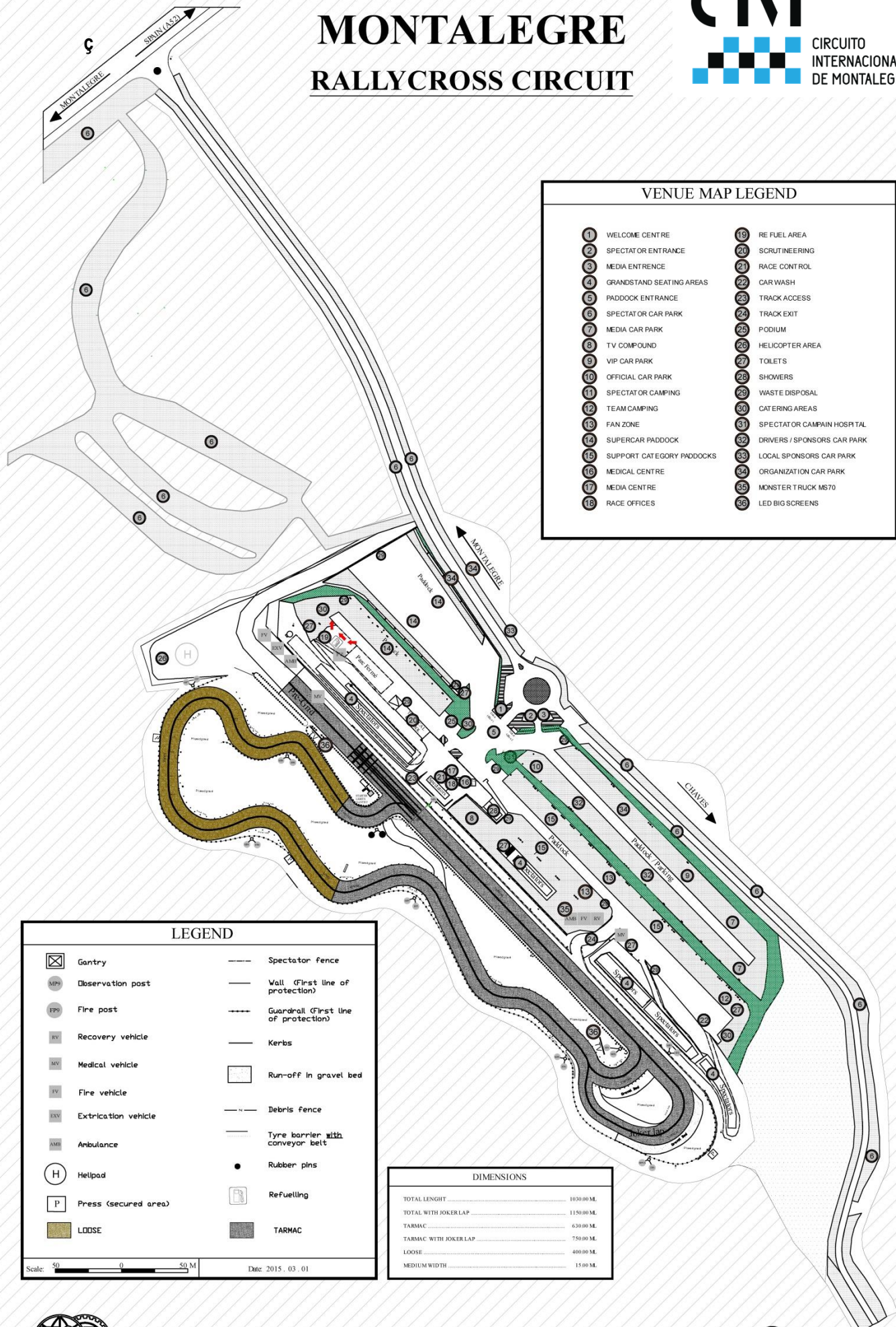

VENUE MAP LEGEND

| | |
|------------------------------|--------------------------------|
| 1 WELCOME CENTRE | 19 RE FUEL AREA |
| 2 SPECTATOR ENTRANCE | 20 SCRUTINEERING |
| 3 MEDIA ENTRANCE | 21 RACE CONTROL |
| 4 GRANDSTAND SEATING AREAS | 22 CAR WASH |
| 5 PADDOCK ENTRANCE | 23 TRACK ACCESS |
| 6 SPECTATOR CAR PARK | 24 TRACK EXIT |
| 7 MEDIA CAR PARK | 25 PODIUM |
| 8 TV COMPOUND | 26 HELICOPTER AREA |
| 9 VIP CAR PARK | 27 TOILETS |
| 10 OFFICIAL CAR PARK | 28 SHOWERS |
| 11 SPECTATOR CAMPING | 29 WASTE DISPOSAL |
| 12 TEAM CAMPING | 30 CATERING AREAS |
| 13 FAN ZONE | 31 SPECTATOR CAMPAIN HOSPITAL |
| 14 SUPERCAR PADDOCK | 32 DRIVERS / SPONSORS CAR PARK |
| 15 SUPPORT CATEGORY PADDOCKS | 33 LOCAL SPONSORS CAR PARK |
| 16 MEDICAL CENTRE | 34 ORGANIZATION CAR PARK |
| 17 MEDIA CENTRE | 35 MONSTER TRUCK MS70 |
| 18 RACE OFFICES | 36 LED BIG SCREENS |

LEGEND

| | |
|----------------------|--------------------------------------|
| Gantry | Spectator fence |
| Observation post | Wall (First line of protection) |
| Fire post | Guardrail (First line of protection) |
| Recovery vehicle | Kerbs |
| Medical vehicle | Run-off in gravel bed |
| Fire vehicle | Debris fence |
| Extrication vehicle | Tyre barrier with conveyor belt |
| Ambulance | Rubber pins |
| Helipad | Refuelling |
| Press (secured area) | TARMAC |
| LOOSE | |

Scale: 50 0 50 M Date: 2015. 03. 01

DIMENSIONS

| | |
|-----------------------|------------|
| TOTAL LENGTH | 1030.00 M. |
| TOTAL WITH JOKER LAP | 1150.00 M. |
| TARMAC | 630.00 M. |
| TARMAC WITH JOKER LAP | 750.00 M. |
| LOOSE | 400.00 M. |
| MEDIUM WIDTH | 15.00 M. |





Áreas

- Paddock World RX
- Paddock Euro RX3
- Paddock Euro RX1

- Torre de Controlo / Sala de imprensa
- Fan Zone

Bancadas

- Bancada Vinhos Montalegre
- Bancada Central
- Bancada Belas Vistas de Montalegre
- Bancada JokerLap
- Bancada Sul
- Bancada MCoutinho

ÁREAS DE SEGURANÇA PARA FOTÓGRAFOS / IMPRENSA

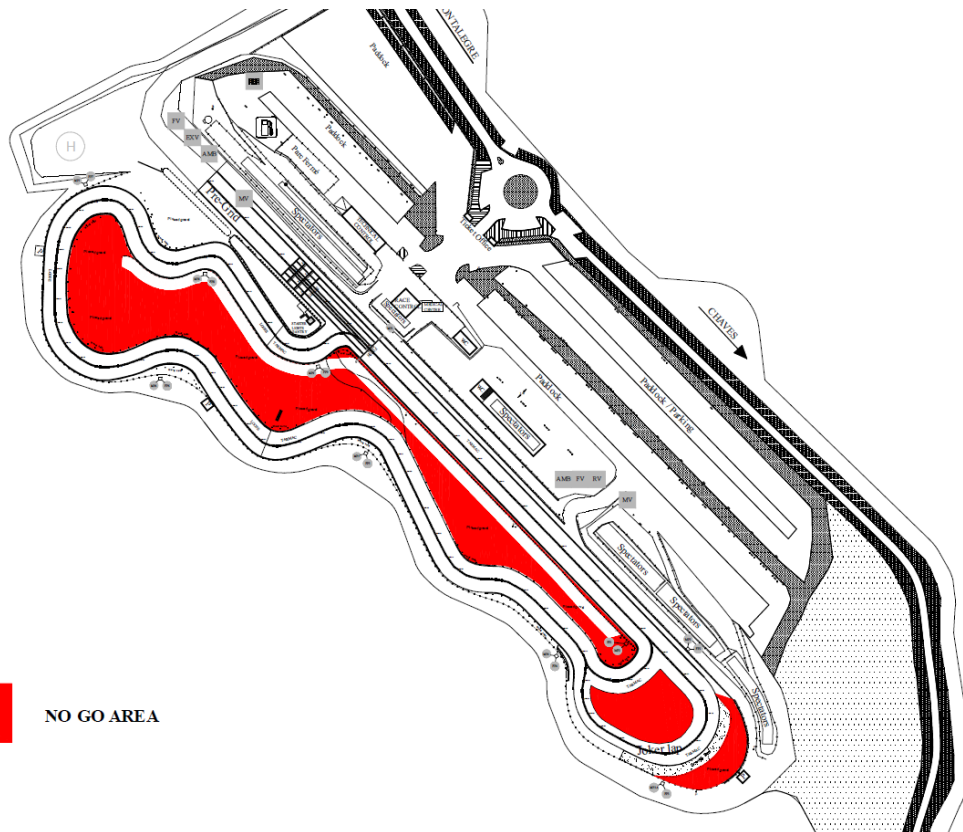

NO GO AREA

CIRCUITO INTERNACIONAL DE RALLYCROSS DE MONTALEGRE

DETALHES DO CIRCUITO

- Extensão de 1.050m e largura de 16m. Com percurso pela joker-lap - 1.150m.
- Retã da meta com a extensão de 250m.
- Piso: 60% Asfalto e 40% Terra Batida.
- 9 Postos de comissários de pista, mais 2 postos na zona de joker-lap.
- 1 Posto de diretor de prova, com zona de sinalização, salas de secretariado, cronometragem, sala de direção de prova, colégio de comissários desportivos, gabinete médico, sala de imprensa, sala de briefing, bar, arrecadações e instalações sanitárias.
- Edifício para verificações técnicas.
- Balneários e sanitários independentes.
- Bancadas fixas para 13.500 espectadores, com espaço para bancadas amovíveis.
- Pista homologada para provas internacionais, tendo recebido o Europeu de Rallycross em 2007, 2009, 2010, 2011 e 2013, e o FIA Mundial de Rallycross desde 2014. Também recebeu provas do Campeonato Francês de Camião Cross.

O que é a Joker Lap?

A Joker Lap é uma secção alternativa de pista que adiciona pelo menos dois segundos ao tempo da volta, e pela qual cada piloto deve passar obrigatoriamente uma vez em cada corrida, semifinal e final. Isto acrescenta um elemento de emoção às corridas!



Descarregue a App MontalegreRX





SOBRE O RALLYCROSS

O Rallycross é uma combinação entre ralis e corridas de circuito. São corridas agressivas porta-com-porta, de duração curta - sprint, em superfícies mistas (terra e asfalto) em autódromos tipo anfiteatro. Pilotos de alto perfil ao volante de Supercars RX com mais de 600bhp e capacidade de acelerar de 0-100 km/h em menos de dois segundos - mais rápido do que um carro de F1.

Um pouco de História...

O Rallycross foi inventado por Robert Reed, produtor do programa desportivo "World Sport" da ITV na década de 60. O primeiro evento ocorreu em Lydden Hill, Inglaterra, a 4 de Fevereiro de 1967, e rapidamente se tornou uma instituição como desporto de sábado à tarde no Reino Unido, sendo transmitido tanto na ITV como na BBC. A popularidade do rallycross logo se espalhou, com o primeiro evento no continente europeu a ter lugar na Holanda, em 1969, seguido pelo Scandinavian Rallycross, na Suécia, dois anos depois. Neste momento é um espectáculo global que atraiu estrelas do automobilismo como Sébastien Loeb, Petter Solberg, Mattias Ekstrom, Ken Block, Jacques Villeneuve, Johan Kristoffersson ou os irmãos Timmy e Kevin Hansen.



UMA NOVA ERA – EMOÇÃO E SUSTENTABILIDADE

Em 2022, o Campeonato do Mundo FIA estreia carros totalmente elétricos na categoria-rainha do Rallycross. São carros equipados com dois motores elétricos - um em cada eixo - e potências de 500kw, o equivalente a 680cv, com um binário de 880 Nm, disponível instantaneamente. Os espetaculares Supercars (RX1) e S1600 (RX3) com motores a gasolina continuam a competir no evento de Montalegre, integrados no Campeonato da Europa FIA.





FIA WORLD RALLYCROSS CHAMPIONSHIP

2022 CALENDAR

| | | | | | | | |
|---|----------------------|-----------|----------|-------|-----------|-----------|-----------|
|  | Nyirád * | 21-22 MAY | | | EURO RX/1 | EURO RX/3 | |
|  | Höljes * | 02-03 JUL | | | RX/2e | EURO RX/1 | EURO RX/3 |
|  | Hell * | 13-14 AUG | WORLD RX | RX/2e | EURO RX/1 | EURO RX/3 | |
|  | Rīga ** | 03-04 SEP | WORLD RX | RX/2e | EURO RX/1 | | |
|  | Montalegre ** | 17-18 SEP | WORLD RX | | EURO RX/1 | EURO RX/3 | |
|  | Spa-Francorchamps ** | 08-09 OCT | WORLD RX | RX/2e | EURO RX/1 | | |
|  | Catalunya ** | 29-30 OCT | WORLD RX | RX/2e | | | |
|  | Nürburgring ** | 12-13 NOV | WORLD RX | | | EURO RX/3 | |



* SINGLE-HEADER

** DOUBLE-HEADER

www.fiaworldrallycross.com #WORLD RX

BILHETES – LUSORECURSOS WORLD RX OF PORTUGAL 2022

| | | |
|------------------------|--|---------------|
| Dia 17 Setembro | Bancada Belas Vistas de Montalegre Bancada Vinhos Montalegre Bancada MCoutinho Bancado Sul Bancada Joker Lap | 25,00€ |
| | Bancada Central | 55,00€ |
| Dia 18 Setembro | Bancada Belas Vistas de Montalegre Bancada Vinhos Montalegre Bancada MCoutinho Bancado Sul Bancada Joker Lap | 35,00€ |
| | Bancada Central | 65,00€ |
| Passe 2 dias | Bancada Belas Vistas de Montalegre Bancada Vinhos Montalegre Bancada MCoutinho Bancado Sul Bancada Joker Lap | 55,00€ |
| | Bancada Central | 80,00€ |

SOBRE MONTALEGRE

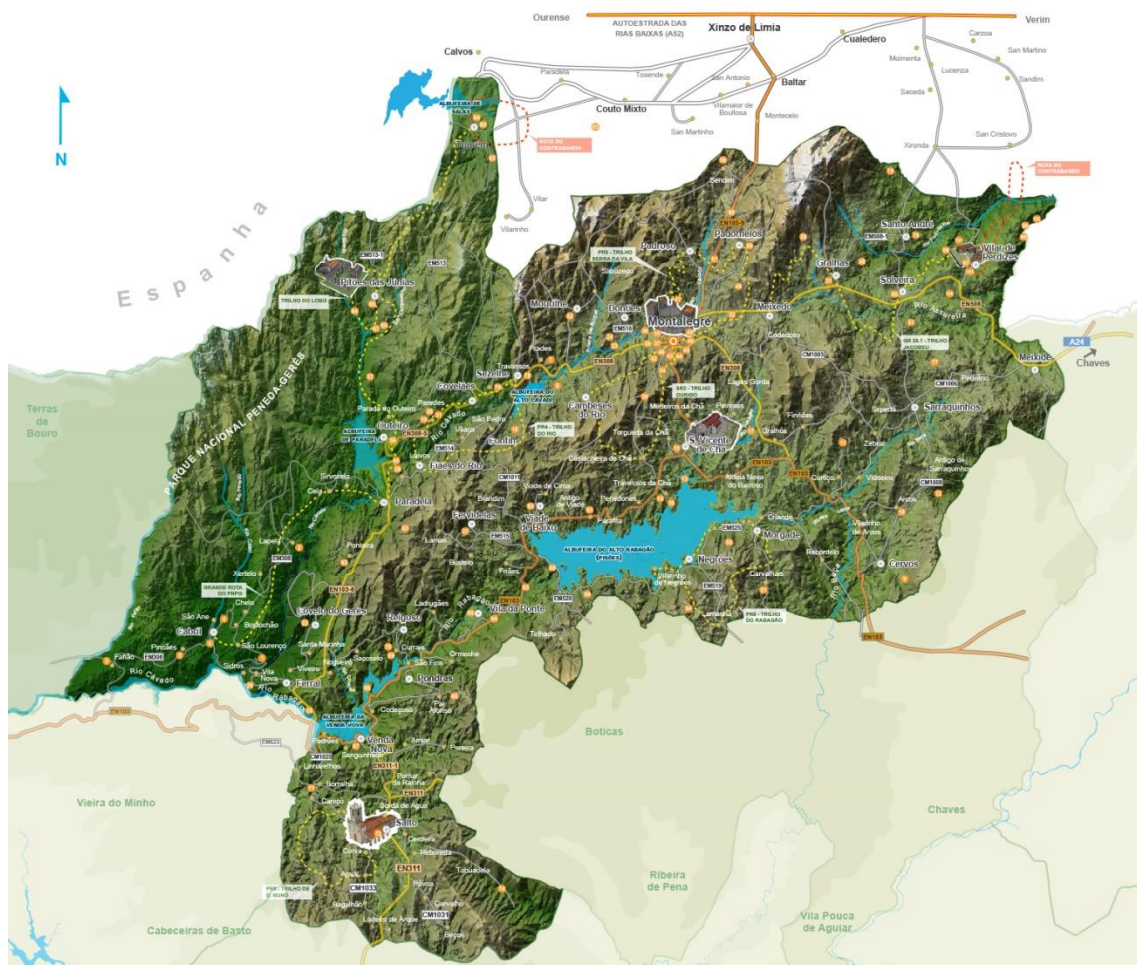

O concelho de Montalegre é sede de um município raiano com 806,19 km² de área e com 10.537 habitantes (Censos 2011). Está subdividido em 25 freguesias, espalhadas por 136 aldeias. O município é limitado a norte pela Espanha, a leste por Chaves, a sueste por Boticas, a sul por Cabeceiras de Basto, a sudoeste por Vieira do Minho e a oeste por Terras de Bouro, numa extensão de raia seca de cerca de 78 km e integrado no Planalto do Barroso, na província de Trás-os-Montes. É banhado por cinco serras: Larouco (1.525 m), Gerês (1.434 m), Alturas (1.279 m), Cabreira (1.262 m), Leiranco (1.156 m) e por três rios principais: Cávado, Rabagão e Beça que oferecem as condições ideais para a prática da caça e da pesca.

Com uma extensa área incluída no Parque Nacional da Peneda Gerês (PNPG) – aproximadamente 1/3 - é cortado pelos rios Cávado e Rabagão, abrangendo parte da Serra do Gerês, do Larouco e da Cabreira. A uma altitude que vai desde os 500 aos 1.520 metros, Montalegre tem um clima frio, com Verões de curta duração e com invernos prolongados, onde a neve cai com alguma regularidade.

Integrado numa zona de planalto, de propriedade minifundiária, a sua matriz socioeconómica é marcada essencialmente pela agricultura de montanha e pela agropecuária.

Do ponto de vista administrativo e institucional, o concelho de Montalegre pertence ao distrito de Vila Real, integra a Associação de Municípios do Alto Tâmega (AMAT), a

Comunidade Intermunicipal (CIM), os Empreendimentos Hidro-Eléctricos do Alto Tâmega e Barroso (EHATB).

A organização social do concelho, fortemente influenciada por Celtas e Romanos, assenta essencialmente em pequenos núcleos populacionais, em povoado concentrado à volta de uma igreja, destacando-se como maiores núcleos habitacionais a sede do concelho, a vila de Montalegre, e a vila de Salto, sede da freguesia com o mesmo nome.

Decorrente da sua situação geográfica, da sua extensa área territorial e da sua configuração orográfica, as acessibilidades deste concelho foram desde sempre limitadas e difíceis, obrigando-o a relações, económica e culturalmente privilegiadas, com a vizinha Galiza que ainda hoje se mantém. Os principais eixos são a EN 103-9, que apresenta um sentido Norte/Sul e faz a ligação da EN 103 à sede do concelho, seguindo em direção ao concelho espanhol de Xinzo de Limia. Referenciadas como estradas regionais estão a ER311 e a ER 311-1, vias que apresentam alguma importância supramunicipal pois estabelecem um eixo de ligação entre quatro concelhos – Chaves, Boticas, Cabeceiras de Basto e Montalegre. A ligação ao concelho de Chaves permite ainda o acesso à recente A24, uma alternativa de acesso ao Porto e Vila Real.

O turismo é uma das principais atividades económicas. A beleza natural, bem como os eventos promovidos no concelho, têm provocado um franco crescimento nesta área, eventos como a Sexta-Feira 13, a Feira do Fumeiro, entre outros, trazem milhares de pessoas ao concelho de Montalegre.

O concelho de Montalegre, apesar de fortemente afetado pelo envelhecimento e fuga para o estrangeiro, é uma terra com animação e esperança no futuro. Tem boas condições na saúde, abastecimento de água a toda a população, razoável serviço de atendimento social e bom serviço na educação. Vive da agricultura mas há uma forte aposta no turismo.

Vale a pena visitar este concelho, dos maiores do país: fazer a rotas das barragens, visitar as aldeias bem características, com as casas de granito velho; ir ao Gerês, contemplar as cascatas, as fontes, os moinhos. Visitar o Paço de Vilar de Perdizes, o Mosteiro de Pitões das Júnias, a Ponte da Misarela, a Igreja Românica de S. Vicente e, claro, o Castelo de Montalegre. Subir ao Larouco e, depois, deliciar-se à mesa com o presunto e o pão centeio ou a vitela do Barroso. No pólo do Ecomuseu de Barroso – Espaço Padre Fontes, perto do Castelo, encontra-se o repositório da memória deste povo onde pode ser feita uma visita virtual a uma das aldeias e escolher um percurso para um ou vários dias.

PRINCIPAIS EVENTOS NO CONCELHO

JANEIRO

- Cantar dos Reis (várias aldeias)
- Feira do Fumeiro e do Presunto de Barroso

FEVEREIRO

- Desfile de Carnaval (várias aldeias)

MARÇO

- Realização de percursos pedestres
- Auto da Paixão em Vilar de Perdizes
- Queima do Judas

ABRIL

- "Sexta 13"/Noite das Bruxas (variável)

MAIO

- Prova do Campeonato do Mundo de Rallycross
- Provas Todo o Terreno
- Carrilheiras de Barroso

JUNHO

- Dia do Município
- Campeonato de Chegas de Bois de Raça Barrosã (Início)
- Feira do Livro
- TitansRX International Rallycross
- BTT Acácio da Silva

JULHO

- Mundial de Orientação em BTT
- Wolfram Trail
- Campeonato Europeu Parapente
- Festas Concelhias (Início)
- Torneio de Futsal
- "Sexta 13"/Noite das Bruxas (variável)
- Festival de Música Júnior

AGOSTO

- Prova da Volta a Portugal em Bicicleta
- Cegada e malhada do centeio, com malhos
- Concentração de Concertinas e Cantares ao desafio
- Campeonato de Chegas de Bois de Raça Barrosã (Fecho)
- Festas Concelhias (Fecho)

SETEMBRO

- Congresso de Medicina Popular de Vilar de Perdizes

OUTUBRO

- Provas Nacionais de Rallycross

NOVEMBRO

- Magusto de S. Martinho (várias aldeias)

DEZEMBRO

- Matança Tradicional do Porco (várias aldeias)

CONTACTOS

 www.montalegrecircuit.pt • www.cm-montalegre.pt • montalegre.bol.pt

 wrx@cm-montalegre.pt • wrxpress@cm-montalegre.pt (*press officer*)

 +351 276 510 200 • +351 276 510 204

 Praça do Município, n.º 1 • 5470-525 Montalegre • Portugal

MOMENTOS PARA MAIS TARDE RECORDAR...



Mundial de Rallycross - Circuito Internacional de Montalegre







Mundial de Rallycross - Circuito Internacional de Montalegre

